ComuniChiamo
Estate 2026

A cura dello staff di "Ultimissime" di Porana Eventi a favore dell'Unità Pastorale guidata da Don Cesare De Paoli: un territorio unito per il bene comune.

TORNA LA FESTA PATRONALE DI PORANA: MUSICA, NATURA, TRADIZIONI E IL CONCORSO DI POESIA "IL SABATO DEL VILLAGGIO"

Nel cuore dell'Oltrepò Pavese, dove il tempo sembra conservare il ritmo antico delle stagioni e dei ricordi, il piccolo borgo di Porana di Pizzale si prepara a vivere la sua tradizionale Festa Patronale in onore di San Crispino Vescovo, in programma come da tradizione Domenica 27 Settembre, l'ultima Domenica del mese. Sarà l'occasione per raccogliere anche offerte a sostegno del progetto di restauro della cella campanaria della suggestiva chiesa neogotica dedicata proprio a San Crispino, oltre al restauro delle navate laterali, intaccate da infiltrazioni e dai segni del tempo (risale al 1800).
Un appuntamento attesissimo, organizzato con dedizione dai volontari dell'Associazione Porana Eventi, che ogni anno unisce le radici della civiltà contadina, novità artistiche e l'attesa premiazione del Concorso di Poesia "Il Sabato del Villaggio".

UN BORGO DI RICORDI E TRADIZIONI SENZA TEMPO

Porana si conferma custode dell'identità e del calore paesano della terra pavese. La festa patronale è da sempre un'occasione unica per riscoprire l'atmosfera rurale di una volta: tra la riscoperta degli attrezzi agricoli d'epoca, il fascino del Museo Contadino negli ex locali della casa canonica, e i sapori autentici della nostra terra, come la tipica schita oltrepadana e le torte casalinghe preparate dalle donne del paese, insieme alla tombola e alla fisarmonica di Mirco Briguglio.
Quest'anno il programma si impreziosisce di due importanti novità:
1. **L'omaggio al Pittore Poranese Angelino Ferrari**: nell'abitazione che fu del grande artista locale (in arte Caesar) — e che un tempo ospitava la storica Osteria, per decenni vero e proprio fulcro della vita sociale del paese — dalle 14,30 e per tutto il pomeriggio verrà allestita una mostra retrospettiva dei suoi quadri più rappresentativi, curata e organizzata con affetto dalla figlia Elena.
2. **Un Pomeriggio a Tutto Gospel e Grande Musica**: Domenica pomeriggio, dopo la solenne





processione delle ore 15:00 nel parco di Villa Meroni accompagnata dal Corpo Bandistico Città di Broni (che si esibirà anche in un mini-concerto), la scena dalle ore 16,30 sarà tutta per il gruppo pavese LV Gospel Project, diretto da Francesco Mocchi. Il coro presenterà in anteprima per il pubblico di Porana, nella suggestiva cornice del Parco di Villa Meroni, i nuovissimi brani in uscita proprio in questi giorni. Oltre ai laboratori per bambini di Marina (cooperativa Epico) sarà allestita l'esposizione dei ragazzi dell' atelier del Centro Diurno Disabili "Comune di Voghera", con il coordinamento di Alessandra Balladore. Presente anche una rappresentanza dei City Angels Voghera.
Non mancheranno per tutto il pomeriggio (dalle 14,30 alle 18) le tradizionali visite guidate botaniche e storiche al Parco di Villa Meroni, curate dalla prof.ssa Sandra Frattini (docente dell'Istituto Gallini di Voghera), i laboratori per bambini con Marina e Betty, gli stand di prodotti artigianali e la consegna delle Benemerenze di San Crispino, conferite dal Sindaco di Pizzale e Porana, Andrea Vailati a chi si è distinto al servizio della comunità.

IL CONCORSO DI POESIA "IL SABATO DEL VILLAGGIO"

Uno dei momenti più importanti della giornata (che si aprirà con la Santa Messa delle 9 e proseguirà con il pranzo alla Locanda del Borgo e l'allestimento dell'area feste) sarà la proclamazione dei vincitori del concorso di poesia "Il Sabato del Villaggio", una rassegna nata negli anni 90 per dare voce al sentimento genuino della gente di questa terra, sia in lingua italiana che in vernacolo dialettale.
Il concorso invita poeti, appassionati e giovani talenti a raccontare tutto ciò che fa battere il cuore della vita di provincia e fa rivivere il passato nell'oggi:
• I Ricordi e l'Infanzia: gli echi della vita contadina, le stagioni, le memorie familiari, ricette, proverbi e consigli dei nonni, i profumi di una volta.
• Le Tradizioni e i Riti: le feste di paese, i mercati, i canti popolari e i mestieri scomparsi.
• I Personaggi dei Borghi: le figure storiche, gli artigiani e i custodi delle storie di paese.
• Il Paesaggio Oltrepadano: la bellezza dei vicoli, delle cascine e della natura che ci circonda.
Come Partecipare:
Il concorso è gratuito e aperto ad autori di ogni età (è possibile gareggiare in entrambe le sezioni, lingua e dialetto). Per partecipare basta inviare entro il 25 Settembre la propria poesia accompagnata da due note sull'autore e da un recapito telefonico:
E-mail: info@agenziacreativamente.it
WhatsApp: 389.2566296
I componimenti saranno selezionati dalla redazione di Agenzia CreativaMente (editrice di Pavia Uno Tv, Radio Pavia, Lombardia Live 24, Itinerari News, ComuniChiamo e Pronto Meteo) e verranno declamati dal vivo di fronte al pubblico presente prima della proclamazione finale.

UNO SGUARDO AI PROSSIMI APPUNTAMENTI D'AUTUNNO E DI FINE ANNO

L'attività di Porana Eventi proseguirà anche nei mesi successivi: a ottobre sono previste serate dedicate ai cori popolari e una nuova edizione di Candlelight per violini e pianoforte. Infine, a dicembre, si rinnoverà il tradizionale appuntamento natalizio con il socio onorario di Porana Eventi, il celebre baritono Ambrogio Maestri, protagonista del concerto "Maestri & Friends" insieme agli Amici della Lirica dell'Oltrepò, per ricordare il tenore Dino Trotta e tutti gli Amici della Lirica e i Musicisti che "sono andati avanti".
Tutte le informazioni, il regolamento del concorso e gli aggiornamenti sono consultabili sul sito poranaeventi.it e sulle pagine social ufficiali (Facebook e Instagram).

Editore: Agenzia CreativaMente ● Direttore Responsabile: Diego Bianchi ● Redazione, progetto grafico, impaginazione e pubblicità: Agenzia CreativaMente, via Roma 76 Lungavilla;
Sito: www.agenziacreativamente.it ; Mail: info@agenziacreativamente.it ● Stampa: Flyeralarm Bolzano ● Iscritto al n° 175 del Registro Periodici del Tribunale di Voghera in data 19.07.2007

APPLAUSI PER IL CONCERTO CANDLELIGHT DI PORANA

Note di grande musica, testimonianze di profondo affetto per il territorio e momenti di intensa commozione hanno caratterizzato il concerto promosso dall'Associazione Porana Eventi all'interno della chiesa neogotica di San Crispino. Nella cornice suggestiva del borgo agreste – meta sempre più amata e frequentata da tante coppie di sposi che arrivano anche dal Milanese per coronare il loro sogno d'amore – un numeroso pubblico ha assistito ad una serata capace di intrecciare cultura, tradizioni e memoria storica.

Protagonisti dell'esibizione sono stati Paolo Barbieri al pianoforte e i violinisti Maria Grazia Guerra e Luca Torciani, che hanno accompagnato gli spettatori in un percorso musicale ricco di suggestioni. La scaletta ha preso il via con un omaggio a due pilastri della canzone italiana, Ornella Vanoni e Gino Paoli. Un legame speciale, il loro, che incrocia proprio la storia di Porana: nella piccola chiesa di San Crispino si celebrò infatti, il 6 Giugno 1960, il matrimonio tra la Vanoni e Lucio Ardenzi, evento che rimase impresso nel ricordo di tutti gli abitanti del borgo. La formazione musicale ha poi proposto una carrellata dei loro brani più celebri, da Senza fine a Sapore di sale, fino a Domani è un altro giorno, L'appuntamento e Ma mi.

Altrettanto toccante è stata la sezione dedicata a Fabrizio De André, con l'esecuzione di capolavori come La canzone di Marinella, Amore che vieni, amore che vai e Canzone dell'amore perduto. Un momento particolare ha riguardato Via del Campo, espressamente dedicata a Pier Paolo Ferrari, scomparso di recente e ricordato dai familiari che hanno preso la parola per il suo sguardo costantemente rivolto verso chi si trovava in condizione di bisogno. Le sonorità d'oltreoceano – con classici come My Way, Moon River e What a Wonderful World – hanno preceduto uno dei passaggi più commoventi della serata: l'esecuzione di Who Wants to Live Forever dei Queen, dedicata a Manuela Taverna, scomparsa lo scorso anno. In prima fila hanno seguito il brano con grande emozione il marito Andrea Di Silvestro e la cugina Elisa Sforzini. Il finale ha visto protagoniste le celebri colonne sonore di Ennio Morricone, dedicate alla memoria di Don Antonio Mazzi e Franco Baresi, due figure recentemente scomparse che hanno lasciato un'impronta profonda nel sociale e nello sport.

La manifestazione, condotta da Diego Bianchi, giornalista e presidente di Associazione Porana Eventi, ha registrato un'ampia partecipazione di autorità civili e religiose. Accanto ai sacerdoti Don Cesare De Paoli e Don Marko Ouru Alisentus (che tutte le Domeniche celebrano la Santa Messa delle ore 9 trasmessa anche su sito e canali social di Porana Eventi, Pavia Uno Tv e Lombardia Live 24), erano presenti il consigliere regionale Claudio Mangiarotti, i sindaci di Pizzale Andrea Vailati, di Lungavilla Ester Gabetta, di Pancarana Maurizio Fusi e di Bastida Pancarana Marina Bernini, oltre ad altri consiglieri locali. Un ringraziamento speciale è stato rivolto all'Associazione Porana Eventi per il costante lavoro svolto nella tutela della memoria e delle tradizioni.

Alla sua prima uscita ufficiale in un'iniziativa di Porana Eventi sul territorio, il neo-sindaco di Pizzale, Andrea Vailati, ha salutato i presenti confermando la piena collaborazione dell'amministrazione comunale a sostegno delle attività culturali e sociali del territorio. L'obiettivo condiviso è quello di valorizzare il borgo e promuoverne l'inserimento in un circuito turistico e culturale di rilevanza nazionale, proprio come quando Porana apparteneva al circuito dei borghi più belli d'Italia.





A sottolineare il valore identitario del luogo è stato anche il consigliere regionale Claudio Mangiarotti (ex sindaco di Volpara), il quale ha ricordato il legame personale e familiare che lo unisce a Porana, dove la madre, residente a Lungavilla, frequentò da bambina l'asilo "Rachele Meroni". Mangiarotti, che ha anche ritrovato tra i musicisti sul palco la sua ex insegnante Maria Grazia Guerra, ha ribadito l'impegno istituzionale per il territorio: «In questo periodo, attraverso l'assestamento di bilancio sono stati approvati emendamenti che portano 385.000 euro alle nostre comunità, anche a quella di Lungavilla, per la sistemazione del parcheggio davanti al cimitero. È già in corso un lavoro con la Regione per intercettare i prossimi bandi e finanziare sia il restauro conservativo delle navate laterali della bella chiesa neogotica di San Crispino, sia il recupero della cella campanaria».

L'Associazione Porana Eventi guarda intanto ai prossimi appuntamenti in programma per il mese di Settembre, tra cui il concorso di poesia "Il Sabato del Villaggio", il festival dei cori con l'esibizione del LV Gospel Project di Pavia e la festa patronale nell'ultima domenica del mese, con la tradizionale processione nel parco di Villa Meroni accompagnata dalla banda e le visite al Museo Contadino.

In chiusura di serata è stato infine rinnovato l'appello ad una adesione di volontari per supportare l'Associazione nell'organizzazione di questi eventi culturali ma è stata anche rilanciata la raccolta fondi destinata al restauro delle sei pregiate campane in sol maggiore della chiesa in stile neogotico, fuse nel 1908 dalla ditta Pasquale Mazzola di Vercelli. A causa delle precarie condizioni di conservazione, il "campanone" – che per decenni ha segnato la vita quotidiana del borgo con il suono dell'Ave Maria – non può più suonare per motivi di sicurezza in occasione di cerimonie importanti. Chi volesse contribuire ai lavori di messa in sicurezza del concerto campanario può effettuare una donazione tramite bonifico all'Associazione Porana Eventi (IBAN: IT 34 N 02008 55730 00041221246 - Unicredit Casteggio) o contattare gli organizzatori al numero WhatsApp 389.2566296 o all'indirizzo email info@poranaeventi.it.

ATTENZIONE ALLA "TRUFFA DEL CAMPANELLO" DI NOTTE: COME DIFENDERSI DAI NUOVI RAGGIRI



Una recente segnalazione di una nostra socia di Porana Eventi residente a Voghera accende i riflettori sulla "truffa del campanello di notte", un espediente usato dai malviventi per verificare la presenza di persone in casa o costringere ad aprire sfruttando la confusione del sonno. I ladri agiscono con ruoli definiti: il "palo" suona per testare se l'immobile è vuoto, mentre la tecnica dell'esca sfrutta finte richieste d'aiuto o travestimenti per indurre la vittima a sbloccare l'ingresso. Spesso vengono lasciati piccoli segni o graffi vicino ai citofoni per catalogare le abitudini domestiche.

Cosa fare in caso di campanello notturno? È fondamentale rispondere dal citofono con voce ferma accendendo le luci, senza però aprire la porta o il portone condominiale. Effettuate verifiche a distanza tramite spioncino o telecamere e chiamate subito il 112 o attivate la vigilanza privata in caso di movimenti anomali. Per prevenzione, ispezionate regolarmente l'ingresso alla ricerca di segni sospetti, valutate di disattivare la suoneria del citofono di notte e installate fari con sensore di movimento esterni.

STRADE ASFALTATE... FINALMENTE!

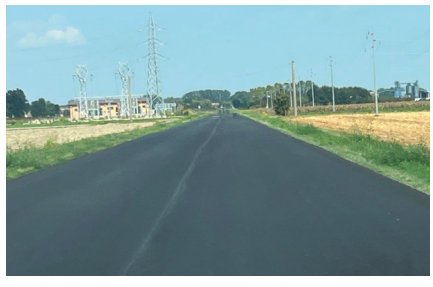

Dopo numerose lamentele da parte degli automobilisti, costretti a vere e proprie gimkane per poter percorrere il tratto da Pizzale a Pancarana, ecco che la Provincia questa estate ha pensato di fare un bel regalo a tutti asfaltando una strada che definire "dissestata" era poco. Ora finalmente le nostre auto ringrazieranno, ma nel frattempo tante gomme e cerchioni sono stati sostituiti grazie all'inefficienza dei nostri enti, alle prese con la cronica mancanza di fondi e di priorità. Peccato che i cittadini siano sempre coloro che debbano rimetterci, dalla sanità fino ad arrivare alle opere pubbliche.

CRESCE L'ATTESA PER LA VISITA PASTORALE



Le comunità cristiane dell'Oltrepò si preparano a vivere un momento di profonda comunione ecclesiale. Dal 17 al 31 ottobre 2026, il Vescovo di Tortona, Mons. Guido Marini, guiderà la Visita Pastorale nel Vicariato di Casteggio.
In vista dell'appuntamento, martedì 29 settembre alle ore 17:30, si terrà al Centro Anziani di Lungavilla una riunione preparatoria con i referenti delle parrocchie locali.
La macchina organizzativa è in pieno movimento per definire un programma diffuso che supera i confini del singolo campanile, valorizzando il cammino unitario delle Comunità Pastorali.
L'evento coinvolgerà Lungavilla, Verretto, Pizzale, Pancarana, Cervesina, Corana e le rispettive frazioni, con l'obiettivo di favorire l'ascolto, la vicinanza e lo slancio della Lettera Pastorale "Respirate sempre Cristo!".
Il calendario prevede intense settimane caratterizzate da celebrazioni stazionali solenni, incontri con gli operatori pastorali, momenti dedicati ai giovani e agli ammalati, e un confronto istituzionale con i sindaci del territorio. I fedeli sono invitati a prepararsi spiritualmente consultando i materiali sul sito ufficiale della Diocesi di Tortona.

CICLISMO GIOVANILE PROTAGONISTA A LUNGAVILLA



Una bella Domenica di sano agonismo e di divertimento a Lungavilla per una ottantina di piccoli ciclisti, con genitori e nonni al seguito, arrivati da Lombardia, Piemonte, Liguria ed Emilia Romagna per il 24° Trofeo Algeria Memorial Sergio Paesotto e Andrea Saviotti, conquistato dalla società di Abbiategrasso ASD, con il podio completato da Upol Pedale Lungavilla e Ardens Cycling Team da Savigliano (CN). La manifestazione, organizzata come sempre da Upol Pedale Lungavilla, ha visto un pomeriggio di gare, aperto da un giro dimostrativo delle "mamme in bicicletta" e dai PG, i bimbi più piccoli, alle prime pedalate. E poi la gara vera e propria dei Giovanissimi, partendo dalla categoria G1 e arrivando ai più grandicelli della G6, su un circuito di 1200 m ripetuto più volte in base alla categoria. La gara ha visto come giudice Mauro Vecchio, con la presenza di Marco Tornari in rappresentanza della FCI Pavia, ed è stata aperta da un minuto di silenzio in memoria di un grande campione come Sandro Mazzola e di un giovane ciclista, Cesare Bonvegna, che è stato travolto da una vettura ed ha perso la vita a Mazzara Sant'Andrea, in Sicilia, durante allenamento su strada.
Oltre alle prime tre squadre classificate sono state premiate anche la società proveniente da più lontano (Piossasco Jacopo Mosca, da Piossasco, Torino) e quelle più numerose: Ardens Cycling Team (Savigliano, Cuneo) e Scuola di Ciclismo Oltrepo (Stradella). Tra i singoli podio per Gloria Benedini (Upol Pedale Lungavilla) nella G1 Femminile, Beatrice Ferrari (Unione Ciclistica Valpolcevera) nella G2 Femminile, Viktoria Erre (Upol Pedale Lungavilla) nella G4 Femminile, Nicole Castellino (Ardens Cycling Team) nella G5 Femminile e Marissa Bracco (SC Cesano Maderno) nella G6 Femminile. Tra i maschi da segnalare le vittorie in G1 di Martin Esanu (Upol Pedale Lungavilla), in G2 di Ettore Parentela (Upol Pedale Lungavilla), in G3 di Mattia Massano (Ardens Cycling Team), in G4 di Luca Mastrodicasa (Abbiategrasso), in G5 di Lorenzo Russo (Piossasco Jacopo Mosca) e in G6 di Matteo Ratto (Piossasco Jacopo Mosca).



La società Upol Pedale Lungavilla ha ringraziato le motostaffette Paolo e Matteo Cecchetto e i volontari di Croce Rossa Casteggio per l'assistenza sanitaria, oltre a tutti gli sponsor che hanno reso possibile questa manifestazione che ogni anno riscuote sempre grandi consensi. Ora il prossimo evento organizzato da Upol Pedale Lungavilla è fissato per Sabato 10 Ottobre alle 15 a Montalto Pavese per i Primi Sprint in collina, un modo per chiudere la stagione con un pomeriggio di divertimento e agonismo tutto in salita. Per informazioni contattare la segreteria di Upol Pedale Lungavilla sui social (Facebook e Instagram) o al 339.4557100. Soddisfazione per l'andamento della stagione agonistica da parte di Mario Rovida, allenatore dei Giovanissimi di Upol Pedale Lungavilla: "Continuiamo con un team vincente e con i miei collaboratori che ogni settimana curano tutte le fasi delle preparazioni delle gare, sia al Motodromo di Castelletto di Branduzzo in pista che su strada, è stata una stagione ricca di successi che vogliamo portare a conclusione anche con l'organizzazione di queste gare che rappresentano il nostro fiore all'occhiello, per una società che vanta una storia di successi agonistici ma anche di preparazione per questi ragazzi che dedicano il loro tempo libero a questo sport che faticoso ma sa regalare grandi soddisfazioni".

IL POETA DEL BORGO

QUL PONT CHI L'È UNCÙ SARÀ

Al pont dal Po
ad la Bärsana l'è uncù sarà
anca i giurnal i zevan
che a giugn
i lavur i finisevan
ma l'è no insì,
chisà quand
cla menada chi
la finisarà.
I parsön infurmà
i disän che pär du an
sarà uncura insì.
E suta la ferovia?
Anca ist'an päsa
pù mia ad treni
o mei: un quai Intercity sì
ma j'altar j'én tutt blucà.
La Lumbardia
divisa in du
l'Oltrepò l'è taià fö
la pruvincia ad Pavia
am pär no tant cunsiderà;
e al detto paves...
"Suma indré
me i bäl di cän"
l'è prpri asecà.

Patrizio Gandini (Giugno 2026)



ANNUNCI DA PORANA

*Per ristrutturazione casa in Lungavilla si offrono a chi necessita vestiti uomo taglia media, piatti, bicchieri, posate.
*Signora di Pizzale offre giacche, camicie e pantaloni uomo taglia 50/52.
*Cooperativa che opera nel sociale cerca casolare di campagna in affitto o in vendita con giardino e ampio spazio esterno a Lungavilla e dintorni. Un luogo indipendente, non molto distante dai centri abitati e possibilmente non distante da stazione o servizio bus.
*Signora giovane e referenziata, italiana residente in Lungavilla ma non automunita, cerca lavoro in zona come badante a tempo pieno o anche solo per notti o weekend per assistenza anziani, persone sole autosufficienti, pulizie e preparazione pasti.
*Signora referenziata di Lungavilla, originaria dell'est ma da ormai 20 anni in Italia, cerca lavoro in zona per assistenza anziani, persone sole autosufficienti, sia di giorno che di notte. Brava in cucina e nella gestione quotidiana.
*Cercasi per famiglia in Lungavilla collaboratrice domestica con esperienza anche con persone anziane per pulizia abitazione due volte a settimana nei giorni feriali.
*Cercasi per signora anziana in Pizzale persona di compagnia in orario pomeridiano due o tre volte la settimana.
*Giardiniere e tuttofare a disposizione a Lungavilla e limitrofi per curare giardini e orti di abitazioni.
*Porana Eventi, per sostenere i lavori di restauro della cella campanaria della Chiesa di San Crispino e dare un aiuto alle famiglie fragili del territorio, invita tutti ad iscriversi come soci sostenitori annuali all'associazione con una offerta o ad acquistare i calendari del borgo con immagini spettacolari, anche dall'alto, del nostro territorio.

FARMACIA 2.0: i consigli della farmacia De Paoli di Lungavilla e Pizzale





Farmacia De Paoli - Tel. 0383 76621 - 392.3809908 (whatsapp) - farmacia.lungavilla@gmail.com

UN SALUTO DA ANGELO E GUIDO



Due amici che si ritrovano a distanza di tempo: Angelo Bianchi e Guido Pelizza sono stati due protagonisti del nostro borgo di Porana per tanti anni. Ora si sono ritrovati alla residenza I Giardini di Casalnoceto, dove stanno trascorrendo le loro giornate di convalescenza dopo le cure dettate da anzianità e malattie varie. E' bello rivedere in questi sorrisi, in questi sguardi, l'immagine di tanti nostri genitori, nonni e protagonisti di questa terra, facendo rivivere le emozioni, i ricordi, i momenti trascorsi insieme. Fortunatamente ora stanno bene, si tengono compagnia e salutano tutti gli amici di Porana e dintorni, sperando di potere riabbracciare tutti al più presto.

TORNA LA FESTA DI PANCARANA

Pancarana si prepara alla Festa Patronale il 3-4-5 Ottobre in occasione della Solennità della Madonna del Santo Rosario. Come sempre le volontarie della Parrocchia, unitamente al Comune, preparano un ricco programma di eventi nel piccolo comune oltrepadano. Ecco nel dettaglio:

SABATO 3 OTTOBRE
Ore 20,30 Solenne Processione con la Statua della Madonna per le vie del Paese

DOMENICA 4 OTTOBRE
Ore 10,15 Santa Messa Solenne accompagnata dal coro di Porana
Ore 15 Torneo di calcio per ragazzi Under 13 presso campetto in area Parco Giochi
Ore 15,30 Animazione e giochi per i più piccini con i Clown dell'associazione Anaso Anaso
Ore 15 Distribuzione gratuita di salamini cotti e alla brace presso il cortile del Comune. Schita dolce e salata. Mercatino di oggetti vari, torte, prodotti locali. Durante il pomeriggio Musica, Karaoke e DJ Set con Thomas

LUNEDI' 5 OTTOBRE
Ore 10 Santa Messa in suffragio dei defunti della Parrocchia.



LA SCOMPARSA DI PIER PAOLO FERRARI



La comunità di Porana si stringe attorno ai familiari per la scomparsa di Pier Paolo Ferrari. Sabato 18 Luglio sono stati celebrati i funerali nella Chiesa di San Crispino. Siamo particolarmente vicini alla mamma Mariuccia, a cui ci lega un particolare affetto per aver cantato per tanti anni nel nostro coro e per avere servito questa Chiesa con tanto amore e dedizione. Accanto a lei ci stringiamo in un forte abbraccio a Severina, che ha curato Pier con tanto amore, e a tutti i parenti ed amici che hanno accompagnato Pier in questi ultimi mesi di pesanti sofferenze, fino alla dipartita presso il Policlinico San Matteo di Pavia. Grazie da parte di tutti noi di Porana Eventi a tutti coloro che vorranno partecipare con il ricordo e con la preghiera a questi momenti di condivisione di dolore e di amicizia, quella che rimarrà per l'eternità. Un'ultima sottolineatura, per mostrare la grande generosità di Pier: ha donato le cornee, saranno preziose per ridonare la vista ad un'altra vita. Questi sono i messaggi belli, da sottolineare: pensare al prossimo, sempre, anche oltre la vita terrena, lasciando una eredità importante, che non deve essere dimenticata, nel silenzio, nel dolore e nel calvario affrontato con grande coraggio e dignità.

PIZZALE HA SALUTATO LUIGI NEBBIOLO



La comunità di Pizzale a Ferragosto ha dato l'ultimo saluto a Luigi Nebbiolo, una persona che in vita ha rappresentato un punto di riferimento per molti in paese, sempre disponibile all'aiuto e all'aiuto per il prossimo. Una figura che è scomparsa improvvisamente, lasciando un profondo vuoto anche nella Parrocchia di San Giacomo: nella Chiesa a cui era molto legato, e a cui sono state devolute tutte le offerte in beneficenza in sua memoria, sono stati celebrati i funerali. Anche da Porana Eventi sentite condoglianze alla figlia Elena e a tutti i famigliari.

LA BACHECA DELLE PARROCCHIE

Ecco gli orari delle funzioni celebrate nella nostra comunità pastorale: LUNGAVILLA: Prefestivi ore 18 in Chiesa, festivi ore 8-11 ● PORANA E CORANA: Santa Messa festiva ore 9 ● CERVESINA: Santa Messa festiva ore 10 ● PANCARANA: Santa Messa festiva ore 17 ● VERRETTO: Santa Messa prefestiva ore 17 ● PIZZALE: S. Messa festiva ore 11

Potrete seguire le principali funzioni sul sito poranaeventi.it e paviaunotv.it, sulla pagina Facebook di Porana Eventi e sui social di Pavia Uno TV e Lombardia Live 24 . Per sostenere Associazione Porana Eventi potete fare un'offerta sul conto IBAN IT 34 N 02008 55730 000041221246 appoggiato ad Unicredit Casteggio

Per comunicazioni con il Parroco: 339.2493867. Per inviare notizie e foto per la nostra newsletter mensile ComuniChiamo potete utilizzare il servizio whatsapp attivo sul numero 389.2566296 (Porana Eventi) o scrivere una mail a info@agenziacreativamente.it